

CONVENZIONI & SERVIZI

2024

PACCE



SERVIZI PER GLI ISCRITTI CON TARIFFE SCONTATE O CON PRESTAZIONI GRATUITE



SERVIZI FISCALI
COLF – BADANTI
SUCCESSIONI



*Il Patronato
della CGIL*



SERVIZIO di
ORIENTAMENTO
al LAVORO



UFFICI
VERTENZE
LAVORO

SERVIZI IN CONVENZIONE



Federconsumatori



CONVENZIONI PER GLI ISCRITTI/TE CGIL

 ACUFON CENTRO ACUSTICO	 UnipolSai ASSICURAZIONI
 amplifon	 Agos
 AURICON APPARECCHI ACUSTICI	 MONTE DEI PASCHI DI SIENA BANCA DAL 1472
 fisio sport	 MEDICAL CENTER
 BANCA MACERATA	
 DENTALCITY STUDIO DENTISTICO SPECIALISTICO	 CREDEM
 GABRIEL TAMBURINI OTORINOLARINGOIATRA	 GUALTIERO RUOCCO
 facile.it PARTNER	
 TERME SLUCIA TOLENTINO	 <i>Le acque della salute</i>
 OTTICA Moretti Milena	 OTTICA RECANATI
 SANIDOC valore salute	 ODONTOIATRIA
 Vagabond Voyage Viaggi & Turismo	
 STUDIO DR SEVERINI ODONTOIATRICO	 ZEGA GIUDITTA ARCHITETTO
 OSTEOPATA TROBBIANI PIETRO	 Geometra CRISTIANO PALMIERI
  Chioma Lab DANIELA	LE CONVENZIONI STIPULATE NEL CORSO DEL 2024 VERRANNO PUBBLICATE SUL SITO www.cgilmacerata.it





CAMERA DEL LAVORO SEDE PROVINCIALE MACERATA

via Giuseppe Di Vittorio 2/4 - Piediripa 62100

tel. 0733 245711 fax. 0733 231754

macerata.organizzazione@marche.cgil.it

www.cgilmacerata.it

CAMERE DEL LAVORO TERRITORIALI

CIVITANOVA MARCHE
62012 Corso Dalmazia 142

0733 810466

MATELICA
62024 spiazzo Beata Mattia 11

0737 85806

TOLENTINO
62029 via Valporro 42

0733 973352

RECANATI
62019 via Vogel

071 7570421

SEDI TERRITORIALI

CINGOLI 0733 604064

CORRIDONIA 0733 432576

CAMERINO 0737 630187

M.S.GIUSTO 0733 530653

MC CENTRO 0733 233566

TRODICA 0733 865838

P. RECANATI 071 7592698

S.SEVERINO 0733 639245

P.S. ANGELO 0733 663146

P.P. PICENA 0733 880013

**LA CGIL CON I SUOI SERVIZI È
PRESENTE IN MOLTI ALTRI
CENTRI DELLA PROVINCIA
CON PRESID SETTIMANALI**



I SERVIZI DEI CAAF CGIL



Il CAAF, Centro di Assistenza Fiscale convenzionato con CRS, Società di servizi a responsabilità limitata promossa dalla CGIL, offre assistenza fiscale ai lavoratori dipendenti e pensionati italiani e stranieri negli adempimenti fiscali e previdenziali e nell'accesso a prestazioni sociali ed agevolazioni economiche.

Le prestazioni prevalenti sono:

DICHIARAZIONE DEI REDDITI

- compilazione e trasmissione telematica del modello 730 all'Agenzia delle entrate
- compilazione e trasmissione telematica del modello REDDITI PF all'Agenzia delle entrate
- consulenza sulle spese detraibili/deducibili (**es.: ristrutturazioni e risparmio energetico**) e sulla tassazione dei redditi (**es.: locazioni**)

IMU

- calcolo e predisposizione dei moduli per il pagamento dell'IMU
- compilazione della Dichiarazione IMU e/o TASI
- consulenza e assistenza per versamenti tardivi IMU/TASI, assistenza in caso di comunicazioni e avvisi di liquidazione

ALTRI SERVIZI FISCALI

- compilazione e trasmissione del modello REDDITI oltre le scadenze
- assistenza cartelle, accertamenti, avvisi bonari, compliance e rateizzazione, contenzioso, istanze di rimborso
- compilazione F24, versamenti tardivi

SUCCESSIONI

- consulenza e predisposizione della Dichiarazione di Successione e della Voltura catastale
- presentazione agli uffici competenti

TITOLARI DI PARTITA IVA -FORFETTARI

- assistenza per adempimenti (**Agenzia entrate**)
- assistenza regime fiscale e dichiarativo
- assistenza previdenziale in collaborazione con il patronato INCA CGIL

■ ISEE

- assistenza alla compilazione della DSU per ottenere l'ISEE al fine di accedere a prestazioni sociali agevolate e/o ai servizi di pubblica utilità
- trasmissione telematica all'INPS e successiva consegna dell'ISEE anche mediante mail

■ BONUS E PRESTAZIONI SOCIALI

- compilazione e trasmissione a SGATE delle domande Bonus sociali per la fornitura di energia elettrica, per il solo disagio fisico
- Assegno Maternità e al nucleo, Assegno Unico Universale, contributi per i servizi per l'infanzia
- Carta acquisti, Carta Famiglia
- Reddito o Pensione di Cittadinanza
- Altre agevolazioni collegate all'ISEE

■ RED

- assistenza alla compilazione della dichiarazione RED per la verifica del diritto da parte dei pensionati a prestazioni previdenziali e/o assistenziali legate al reddito
- trasmissione telematica all'INPS

■ DICHIARAZIONI DI RESPONSABILITÀ

- assistenza alla compilazione della dichiarazione di responsabilità per l'accesso alle prestazioni assistenziali (ACCAS/PS)
- trasmissione telematica all'INPS

■ COLF E BADANTI

- consulenza per apertura e chiusura del rapporto di lavoro
- elaborazione del prospetto paga
- predisposizione dei MAV per i versamenti contributivi





ISTITUTO NAZIONALE CONFEDERALE di ASSISTENZA



Il Patronato INCA della CGIL esiste per difendere e promuovere i diritti di lavoratori e lavoratrici, pensionati e pensionate, e di tutti i cittadini italiani, anche residenti all'estero, nonché i migranti, favorendoli nell'esercizio delle tutele individuali ed offrendo informazione, consulenza, gestione delle pratiche amministrative, verifica delle prestazioni previdenziali e socio-assistenziali erogate.

L'attività di assistenza e tutela dell'INCA si articola in :

PREVIDENZA

- verifica/rettifica posizione contributiva
- domande di pensione
- accesso agli ammortizzatori sociali (Naspi, Dis-coll, DS agricole)
- controllo importo ricalcolo integrazione prestazioni liquidate

ASSISTENZA ECONOMICA E SOCIALE

- genitorialità e famiglie
- lotta al disagio economico
- maggiorazioni sociali
- invalidità civile ed Handicap

SALUTE E BENESSERE

- sui luoghi di vita e di lavoro
- infortuni sul lavoro
 - malattie professionali
 - danno biologico e rendita
 - revisioni e ricorsi medico-legali

MIGRAZIONI

- e mobilità internazionale
- rilascio/rinnovo/aggiornamento permessi di soggiorno
 - ricongiungimenti familiari
 - ammissione al test d'italiano
 - decreto flussi di ingresso

**I SERVIZI VENGONO EROGATI PRESSO LE SEDI CGIL IN
RELAZIONE ALL' ARRIVO E/O SU PRENOTAZIONE**

**PER ULTERIORI CHIARIMENTI O INFORMAZIONI SUGLI
ORARI DI APERTURA DEL PATRONATO INCA
TELEFONATE ALLE SEDI CGIL**



Il SOL è un servizio della Cgil che mette a disposizione di **giovani, studenti, lavoratori, disoccupati** le informazioni necessarie per muoversi con **maggiore consapevolezza** nel mercato del lavoro

Cosa fa?

- **Orienta** nel mercato del lavoro fornendo, attraverso un'azione iniziale di accompagnamento, gli strumenti per una ricerca autonoma
- **Informa** sulle diverse tipologie contrattuali e sulle opportunità formative
- **Assiste** nella stesura di curriculum, lettere di presentazione e nella gestione di colloqui di lavoro
- **Svolge** una funzione di raccordo tra servizi e categorie

Dove si trova?

Piediripa: Via Giuseppe Di Vittorio 2/4 - 0733245711

Recanati: Via Antonio J. Voguel, 1 - 071 757 0421

Civitanova Marche: Corso Dalmazia, 142 - 0733 810466

Matelica: Spiazzo Mattia Beata, 11 - 0737 85806

Contatti

Serena Girotti: 0733245711

Loredana Guerrieri: 3891965319

macerata.sol@marche.cgil.it





UFFICI

VERTENZE

LAVORO



L'Ufficio Vertenze della CGIL di Macerata è a disposizione per tutelare i diritti individuali dei lavoratori dopo le dimissioni o il licenziamento, dunque dopo la fine di un rapporto di lavoro.

Fornisce assistenza per recuperare crediti, differenze salariali, controllo e verifica dei prospetti paga e delle competenze di fine rapporto, per valutare la correttezza dei licenziamenti ed eventualmente per impugnarli, per valutare la legittimità dei contratti di lavoro e informare sui diritti e sulle loro violazioni nelle diverse tipologie di rapporto di lavoro (subordinato, atipico, parasubordinato), per le richieste di risarcimento del danno da infortunio sul lavoro.

L'Ufficio Vertenze offre anche consulenza a tutti i lavoratori subordinati in caso di fallimento o di altra procedura concorsuale.

Il servizio di assistenza sindacale e tecnica si avvale della consulenza di studi legali convenzionati e specializzati di fiducia della CGIL.

Per accedere al servizio contattare l'Ufficio Vertenze Lavoro più vicino per prenotare un appuntamento e per informazioni sui documenti necessari per istruire la pratica. Per prenotare un appuntamento con l'Ufficio Vertenze contattare la sede CGIL di:

Macerata: 0733 / 245711

Civitanova Marche: 0733 / 810466

Tolentino: 0733 / 973352

macerata.vertenze@marche.cgil.it





AUto gestione SERvizi



L'Auser è una associazione di volontariato e di promozione sociale, impegnata a valorizzare gli anziani e a far crescere il loro ruolo attivo nella società.

Nata nel 1989 per iniziativa del Sindacato dei pensionati SPI-CGIL, si propone di contrastare ogni forma di esclusione sociale, migliorare la qualità della vita, diffondere la cultura e la pratica della solidarietà perché ogni età abbia un valore e ogni persona un suo progetto di vita attraverso cui diventare una risorsa per sé e per gli altri.

L'Auser lavora affinché ognuno possa dare e trovare aiuto, incontrare gli altri, arricchire le proprie competenze, contribuire alla crescita della comunità in cui vive.

La cittadinanza non ha età.

Associazione per l'invecchiamento attivo



Antonio Marcucci **Presidente provinciale AUSER**

Info e contatti a.marcucci@marche.cgil.it





Federconsumatori

MACERATA

La **Federconsumatori**, associazione costituita nel 1988 con il sostegno della Cgil, è un'associazione senza scopo di lucro che ha come obiettivi prioritari l'informazione e la tutela dei consumatori ed utenti.

È presente su tutto il territorio nazionale con una rete capillare di sportelli per fornire assistenza e consulenza a tutti i cittadini.

Gli operatori degli sportelli svolgono soprattutto un'attività di informazione dei consumatori, dei loro diritti, delle leggi vigenti e delle azioni da intraprendere per risolvere i loro problemi.

L'attività della Federconsumatori consiste principalmente in:

- **Consulenza e assistenza nel contenzioso** nei confronti di enti e aziende erogatrici di servizi (gas, acqua, luce e telefono), banche, assicurazioni, agenzie di viaggio, ecc...;
- **Segnalazione dei casi di frode commerciale;**
- **Verifica della correttezza del commercio** (etichette alimentari, prezzi in chiaro, rimborso dei prodotti difettosi, ecc...)
- **Attivazione delle pratiche di ripensamento** in caso di televendite, vendite a domicilio, ecc...

Longo Lorenzo 3281855885
macerata@federconsumatorimarche.it





SINDACATO UNITARIO NAZIONALE INQUILINI ed ASSEGNATARI



Il **SUNIA** è la principale organizzazione degli inquilini privati e degli assegnatari di edilizia pubblica.

Il SUNIA ha per scopo la tutela degli inquilini, degli assegnatari e, dei soggetti che versano in condizioni di bisogno alloggiativo e comunque dei diritti degli utenti del bene casa e degli aspiranti ad esso, ivi compresi gli italiani che risiedono all'estero in relazione ai loro problemi abitativi e i migranti.

I servizi offerti dal Sunia sono prevalentemente:

- **Consulenze relative ai contenuti del contratto di locazione abitativo;**
- **Stipula contratti di locazione liberi e concordati;**
- **Definizione del canone concordato e suo aggiornamento;**
- **Consulenze e compilazioni relative ai bandi di assegnazione di alloggi dell'ERAP; informazioni relative ai requisiti da evidenziare e della documentazione da allegare;**
- **Consulenza e compilazione domande per bandi contributo locazione;**
- **Consulenza e assistenza legale in materia di locazioni, sfratti e condominio.**

Segretaria provinciale SUNIA

Enrica Chiarastella macerata.sunia@marche.cgil.it





**DIETRO PRESENTAZIONE DELLA TESSERA
DI ISCRIZIONE ANNUALE ALLA CGIL**

SCONTI SUGLI APPARECCHI ACUSTICI

PER CHIARIMENTI ED ULTERIORI INFORMAZIONI
RIVOLGITI AL TUO DIRIGENTE SINDACALE
O CHIAMA IL NUMERO VERDE ACUFON



800-189908

APPARECCHI ACUSTICI CON TECNOLOGIA DIGITALE



SEDI ACUFON

FERMO - Via XX Giugno, 18

MACERATA - Viale Don Bosco, 69

TOLENTINO - Via Benadduci, 44

CIVITANOVA MARCHE Via Bruno Buozzi, 13





DIETRO PRESENTAZIONE DELLA TESSERA DI ISCRIZIONE ANNUALE ALLA CGIL

Check-up gratuito

Puoi controllare gratuitamente il tuo udito presso uno dei **centri Amplifon**.

SCONTO sugli apparecchi acustici e 30 giorni di prova

ogni soluzione scelta viene provata per un mese, in maniera **completamente gratuita** e **senza impegno di acquisto**

Servizio tutto compreso

Regolazione, revisione e pulizia gratuita e senza limiti di tempo. Garanzia contro lo smarrimento della soluzione.

Macerata 62100 via Trento 39/ A-B

Civitanova Marche 62012 corso Dalmazia 53

Tolentino 62029 viale Giacomo Brodolini 60

PER CHIARIMENTI ED ULTERIORI INFORMAZIONI
CHIEDI AL TUO DIRIGENTE SINDACALE O CHIAMA

AL



SCONTI ULTERIORI AGLI ISCRITTI

CGIL SU TUTTI GLI APPARECCHI

ACUSTICI GIÀ SCONTATI.

PER MAGGIORI INFORMAZIONI

RIVOLGITI AL TUO DIRIGENTE

SINDACALE O ALLA FILIALE AURICON

**#SENTIRE
CONVIENE**



I nostri servizi

- Controllo gratuito dell'udito
- Apparecchio acustico in prova senza obbligo d'acquisto per 30 giorni
- Percorso personalizzato 36 mesi all-inclusive
- Prova in sede della tecnologia bluetooth®
- Assistenza completa
- Pagamento personalizzato
- Convenzioni ASL e INAIL
- Apparecchio sostitutivo
- Pile gratuite per 1 anno
- Assistenza post vendita
- Visite a domicilio
- Eseguiamo gratuitamente pratiche ASL e INAIL



FILIALE PRESSO

laboratorio analisi ProAvis srl

Via Ghino Valenti 51 62100 MACERATA





**DIETRO PRESENTAZIONE DELLA TESSERA
DI ISCRIZIONE ANNUALE ALLA CGIL**

SCONTI SULLE TARIFFE

SERVIZI EROGATI

DIAGNOSTICA POSTURALE

GINNASTICA MEDICA

LINFODRENAGGIO

RIEDUCAZIONE PELVICA

TERAPIE AD ALTA TECNOLOGIA

FISIOTERAPIA

TERAPIA FISICA

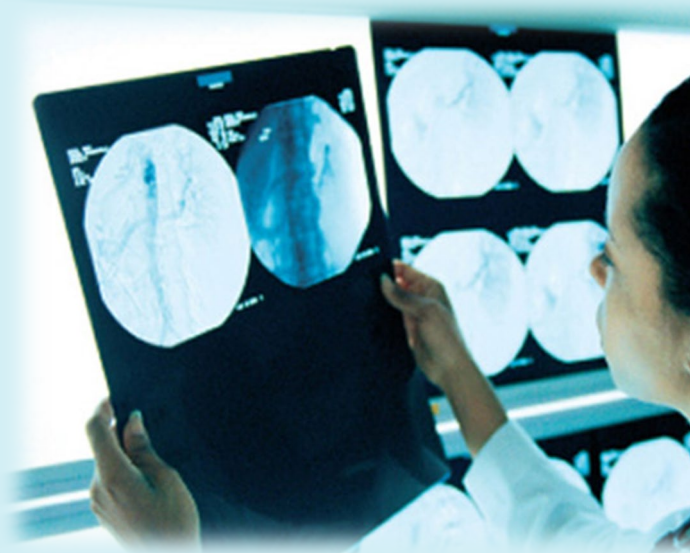

FISIOSPORT

**Via Velluti 108 Piediripa
62100 Macerata**

tel e fax 0733.281734

info@fisiosportmedicalcenter.it

**PER CHIARIMENTI ED ULTERIORI INFORMAZIONI
RIVOLGITI AL TUO DIRIGENTE SINDACALE
O AL CENTRO CONVENZIONATO**



DENTALCITY®

STUDIO DENTISTICO SPECIALISTICO
dott. **Paolo Pasquali**
Specialista in ortognatodonzia

SERVIZI

Conservativa
Ortodonzia
Pedodonzia
Chirurgia orale
Parodontologia
Implantologia
Protesi fissa e mobile
Igiene orale e profilassi
Estetica dentale e periorale
Sbiancamento dentale con laser
Radiologia (RX Endorali, OPT, Teleradiografie digitali a basso dosaggio)
Telecamera endorale

*professionalità
ricerca
esperienza*

INFO

dott. PAOLO PASQUALI
360.488270
www.dentalcity.si
info@dentalcity.si
www.orthonews.eu
info@orthonews.eu

SEDI

SFORZACOSTA

Via Tano,62 tel. 0733.202619

MONTECASSIANO

Via Mainini,79 tel. 0733.598992

TOLENTINO

Via Don Minzoni,1 tel. 0733.972379

**DIETRO PRESENTAZIONE DELLA TESSERA
DI ISCRIZIONE ANNUALE ALLA CGIL**

**VISITA INIZIALE CON PIANO DI
TRATTAMENTO E PREVENTIVO GRATUITI
E SCONTI SULL'INTERO TARIFFARIO**

**PER CHIARIMENTI ED ULTERIORI INFORMAZIONI
RIVOLGITI AL TUO DIRIGENTE SINDACALE
O ALLO STUDIO CONVENZIONATO**





DIETRO PRESENTAZIONE DELLA TESSERA DI ISCRIZIONE ANNUALE ALLA CGIL

SCONTI SULL'INTERO TARIFFARIO

SERVIZI ED ESAMI MEDICI

**ENDOSCOPIA VAS
(vie aeree superiori)**

AUDIOMETRIA

ESAME IMPEDENZOMETRICO

**MONITORAGGIO CARDIO RESPIRATORIO
COMPLETO – POLISONNOGRAFIA**

STUDIO DELLA DEGLUTIZIONE



**GABRIEL ANGEL TAMBURINI
OTORINOLARINGOIATRA
AUDIOLOGO – RINOLOGO**

Via Luigi Versiglia 36

62012 Civitanova Marche

info@gabrielamburini.it



333 - 8315560

PER CHIARIMENTI ED ULTERIORI INFORMAZIONI

RIVOLGITI AL TUO DIRIGENTE SINDACALE

O ALLO STUDIO CONVENZIONATO





***DIETRO PRESENTAZIONE DELLA TESSERA
DI ISCRIZIONE ANNUALE ALLA CGIL***

SCONTI SULLE TARIFFE



10%

SULLE CURE TERMALI

15%

SUI TRATTAMENTI BENESSERE

STABILIMENTO TERMALE

C.da Santa Lucia 62029

TOLENTINO (MC)

tel: 0733 968227

mail: info@termesantalucia.it

www.termesantalucia.it



**PER CHIARIMENTI ED ULTERIORI INFORMAZIONI
RIVOLGITI AL CENTRO CONVENZIONATO**





**DIETRO PRESENTAZIONE DELLA TESSERA
DI ISCRIZIONE ANNUALE ALLA CGIL**

**PRESTAZIONI A PREZZI
CONVENZIONATI E/O SCONTATI**

N.B. è obbligatorio associarsi

STRUTTURE POLISPECIALISTICHE

Provincia di Macerata

Struttura	Indirizzo	Città	Telefono
Casa di Cura Villa Pini	Via dei Pini,31	Civitanova Marche	0733 7861
Baby Fisiomed - Associati Fisiomed	Viale Trento, 21	Corridonia	0733 433816
Associati Fisiomed	Via G. Natali, 1	Macerata	0733 202880
Poliambulatorio Paidos	Via Tiziano	Montecosaro	0733 865951
Istituto Santo Stefano (sede centrale e territoriali)	Via Aprutina, 194	Porto Potenza Picena	0733 689244
Centro Medico Blugallery	Via Ferranti, 41	San Severino	0733 639051
Terme Santa Lucia Tolentino	C.da Santa Lucia	Tolentino	0733 968227
Laboratorio Analisi GAMMA	Via Annibale Parisani, 42	Tolentino	0733 966425
Centro Medico La Fenice	Via Aldo Moro, 55/b	Civitanova Marche	0733 499715

STUDI ODONTOIATRICI SANIDOC IN PROVINCIA

Dott. Vacirca Raffaele

Via Vanvitelli 23/21
62100 MACERATA MC
0733-267424

Dott. Olivieri Enrico

Via Griffoni, 5
62024 MATELICA (MC)
0737-787823

Dott. Stefano Giusti

V. Fiume 9 RECANATI
071 7572366
V. Garibaldi 46 MACERATA
0733 234195

TARiffe PRESTAZIONI ODONTOIATRICHE

Visita	€ 21,00
RX endorale	€ 7,00
RX ortopantomografia	€ 21,00
Foto extra-intra orali+ Modelli arcate dentali	€ 25,00
Detartrasi e levigatura radici (ad accesso)	€ 50,00
Sigillatura di dente (a elemento)	€ 15,00
Otturazione in composito estetico (non estesa)	€ 45,00
Otturazione in composito estetico (estesa)	€ 60,00
Otturazione in composito estetico (molto estesa)	€ 80,00
Medicazione di dente o radice	€ 30,00
Devitalizzazione (un canale)	€ 75,00
Devitalizzazione (due canali)	€ 125,00
Devitalizzazione (tre canali)	€ 175,00
Ricostruzione preprotetica con perno endocanalare (su dente devitalizzato)	€ 120,00
Estrazione semplice di dente	€ 100,00
Sutura (nello stesso accesso)	€ 20,00
Estrazione chirurgica di radice o di dente non incluso (nello stesso accesso)	€ 300,00
Intervento chirurgia orale (apicectomia, dente incluso, cisti)	€ 175,00
Intervento chirurgia parodontale (mucogengivale, osseoresettiva)	€ 200,00
Manufatto protesico rimovibile (ad arcata), denti inclusi	€ 750,00
Manufatto scheletrato rimovibile (ad arcata), denti inclusi	€ 1.000,00
Attacco precisione per protesi combinata fisso-rimovibile	€ 200,00
Corona provvisoria resina	€ 50,00
Corona lega-composito (o resina)	€ 250,00
Corona lega ceramica	€ 380,00
Corona zirconio integrale	€ 430,00
Dima per implantologia computer guidata	€ 300,00
Implanto dentale in titanio (per protesi fissa o rimovibile)	€ 750,00
Abutment/perno moncone su impianto	€ 220,00
Trattamento ortodontico mobile (comprensivo dei manufatti e sussidi ortodontici)	€ 120,00/mese
Trattamento ortodontico fisso (comprensivo dei manufatti e sussidi ortodontici)	€ 150,00/mese

**MOLTE STRUTTURE SPECIALISTICHE E STUDI
CONVENZIONATI NELLE ALTRE PROVINCIE**

PER CHIARIMENTI ED INFORMAZIONI VAI SUL SITO

www.sanidoc.it CHIAMA

Numero Verde

800-912294

O CHIEDI AL TUO DIRIGENTE SINDACALE
OD ALLO STUDIO CONVENZIONATO



STUDIO ODONTOIATRICO

DR. **ADO SEVERINI**

SEDI

Corso Umberto I 166 Civitanova Marche
telefono **0733 – 770847**

via Macerata 52 MONTE SAN GIUSTO
telefono **0733 - 530744**

**DIETRO PRESENTAZIONE DELLA TESSERA
DI ISCRIZIONE ANNUALE ALLA CGIL**

SCONTI SULL'INTERO TARIFFARIO

PER CHIARIMENTI ED ULTERIORI INFORMAZIONI
RIVOLGITI AL TUO DIRIGENTE SINDACALE
O ALLO STUDIO CONVENZIONATO



LA TUA MOBILITÀ IN CONVENZIONE

Scopri la polizza **AUTO** più venduta in Italia.

Con **Unibox**, l'innovativo dispositivo satellitare, risparmi perché paghi in base a quanto guidi con sconti fino al 30%.

Non è finita qui. Grazie alla convenzione puoi ottenere:

- uno sconto di benvenuto del 6% sulla RCAuto per la prima annualità, per tutte le classi di merito, applicabile sui nuovi contratti purché provenienti da Compagnie non facenti parte del Gruppo Unipol;
- la possibilità di personalizzare l'offerta in base alle tue necessità scegliendo tra 3 proposte:

PERSONA, VEICOLO e PIÙ con sconti sulla RCAuto fino all'11% e sulle garanzie accessorie fino al 38%.

Scopri la polizza **MOTO** con garanzie innovative per aumentare la sicurezza alla guida. Calcola il tuo preventivo in soli due click e ricorda che puoi usufruire di:

- uno sconto del 6% sulla RCAuto per la prima annualità;
- uno sconto del 30% su Incendio, Furto e Rapina e Infortuni del conducente.

LA TUA CASA IN CONVENZIONE

La polizza **CASA** studiata appositamente per tutelare te, le persone più care e il luogo che più di tutti ti ispira sicurezza. Calcola il tuo preventivo in soli due click e ricorda che sul premio ottenuto il tuo Agente potrà applicarti:

- uno sconto del 25% sulla polizza Casa;
- uno sconto del 10% sulla polizza Cane&Gatto.

LA TUA PROTEZIONE IN CONVENZIONE

La migliore assicurazione sugli **INFORTUNI** è quella che ti protegge quando più ne hai bisogno, in modo personalizzato. Ricorda che potrai usufruire di uno sconto del 20% per le polizze Infortuni. Chiedi l'applicazione dello sconto al tuo Agente.

Proteggi la tua salute e quella dei tuoi cari con le polizze **SALUTE** che più soddisfano le tue esigenze: se devi affrontare un ricovero, un rimborso per spese mediche o per avere una tutela in caso di invalidità da malattia. Ricorda che potrai usufruire di sconti fino al 20% per le polizze Salute. Chiedi al tuo Agente.

Rendi possibile il tuo futuro e quello dei tuoi cari, perché sia protetto anche di fronte a circostanze avverse, grazie alle soluzioni assicurative **VITA**. Ricorda che puoi usufruire di condizioni agevolate sulle polizze Vita. Chiedi al tuo Agente.

IL TUO RISPARMIO IN CONVENZIONE

Realizza i tuoi obiettivi con piani di **RISPARMIO** personalizzati, flessibili e convenienti.

Ricorda che puoi usufruire di condizioni agevolate per le polizze Risparmio. Chiedi al tuo Agente.

Investi i tuoi risparmi scegliendo le soluzioni **INVESTIMENTO** più adeguate alle tue esigenze.

Ricorda che puoi usufruire di condizioni agevolate per le polizze Investimento. Chiedi al tuo Agente





Agos, la tua vita
con qualcosa
in più!

Agos

20

ANNI

insieme



**PUOI RICHIEDERE UN
PRESTITO FINO A 30.000€**

**E MOLTI ALTRI SERVIZI
A TE DEDICATI**

**Puoi saltare
la rata**

una volta l'anno e per tre volte
nel corso del prestito,
rimandandone il pagamento.

**Puoi modificare
la rata**

una volta l'anno e per tre volte
nel corso del prestito.

**Ricevi il prestito
in 48 ore**

in caso di accettazione della richiesta.

Nelle condizioni contrattuali puoi trovare maggiori informazioni su come funziona la flessibilità.

LA RICHIESTA È SEMPLICE E LA NOSTRA CONSULENZA È SEMPRE GRATUITA.

Per richiedere le condizioni di convenzione, basta esibire il presente volantino.

Per una consulenza contatta la referente AGOS

Federica Di Giovanni

Account Area Adriatica - Rete Clienti Diretti

Filiale via Dell'Industria 220/a - 62014 Corridonia (MC)

tel. 0733 288060 cel. 327 6516535 mail f.digiovanni@agos.it

Ti basterà presentare pochi documenti: **carta di identità, tessera sanitaria e documento di reddito**

* Ti ricordiamo che la richiesta del prestito personale è soggetta ad approvazione di Agos Ducato S.p.A.
Messaggio pubblicitario. Per ulteriori informazioni richiedere sul sito, in filiale o Agenzia Autorizzata Agos il "Modulo
informazioni europee di Base sul credito ai consumatori" (SECCI) e copia del testo contrattuale. La richiesta del
prestito flessibile può essere effettuata dai clienti che rimborsano tramite addebito automatico sul conto corrente (SDD).
La flessibilità può essere esercitata nel rispetto dei limiti contrattualmente previsti e in caso di regolarità nei pagamenti.





**MONTE
DEI PASCHI
DI SIENA**
BANCA DAL 1472

La convenzione con il Monte Paschi di Siena prevede per gli iscritti alla Cgil agevolazioni importanti, nella gestione dei conti correnti, per i mutui, per i risparmi, i prestiti personali anche a favore dei lavoratori/ci atipici ed immigrati.

**LE FILIALI DEL MONTE PASCHI di SIENA
in provincia di MACERATA**

**Via Carlo Didimi 20
Treia 62010 MC tel. 0733215521**

**Piazzale Europa 28
Tolentino 62029 MC tel. 0733080211**

**Galleria del Commercio 7
Macerata 62100 MC tel. 073324551**

**Via dell'Industria 140/142
Corridonia 62014 MC tel. 0733288908**

**Per informazioni puoi rivolgerti alle filiali
locali del Monte Paschi di Siena**





DIETRO PRESENTAZIONE DELLA TESSERA DI ISCRIZIONE ANNUALE ALLA CGIL

**APPLICAZIONE DELLE CONDIZIONI IN CONVENZIONE PER
ISCRITTI ALLA CGIL SU ALCUNE TIPOLOGIE DI PRODOTTI
BANCARI RELATIVE A CONTI CORRENTI, MUTUI E PRESTITI**



MUTUO CASA 
realizza il tuo **SOGNO**
con la **TRANQUILLITÀ**
di una **RATA FISSA***

*Mutuo a tasso indicizzato con rata fissa predefinita e durata variabile come conseguenza di aumenti o diminuzioni del parametro di riferimento del tasso. Il rischio principale concerne la possibilità di aumento dei tassi e quindi della durata; il rimborso del capitale avviene più lentamente e questo potrebbe generare la condizione che, al termine della durata massima prestabilita, il mutuo presenti ancora una quota di capitale da rimborsare. In questa circostanza la durata massima del mutuo stabilita a 25 anni viene prorogata di ulteriori 5 anni, per complessivi anni 30.



BANCA della PROVINCIA di MACERATA

PER INFO CHIEDI AL TUO DIRIGENTE SINDACALE

PRESTITO 48 CGIL

PRESTITI IN 48 ORE

Il prestito **veloce**
come hai sempre desiderato

TAEG*
VARIABILE
4,59%

www.bancamacerata.it

BANCA della PROVINCIA di MACERATA

CONTO RIPRESA CGIL

A COSTO ZERO

30€ DI BUONO CARBURANTE IN REGALO

BANCA della PROVINCIA di MACERATA

CONTO RIPRESA

www.bancamacerata.it



Ha tutti i servizi tipici di un vero conto corrente come Bancomat, bonifici prelievi, versamenti e così via.

NESSUNA SPESA D'ENTRATA CONTO: CONTO RIPRESA garantisce l'azzeramento TOTALE dei costi di tenuta conto.

NESSUNA SPESA PERI BOLL: CONTO RIPRESA garantisce anche l'azzeramento dei costi dei bolli che rimangono a carico della Banca fino a concorrenza di €34,20 l'anno.

CARTA BANCOMAT GRATUITA: con CONTO RIPRESA, la Banca ti garantisce una carta Bancomat gratuita.

PRELEVAMENTI BANCOMAT GRATUITI: con CONTO RIPRESA puoi prelevare su qualunque Bancomat in Italia in maniera totalmente gratuita.

SERVIZI ACCESSORI: su richiesta, puoi agganciare al CONTO RIPRESA molti servizi aggiuntivi gratuiti come il libretto degli assegni, l'Home Banking.

CARTA DI CREDITO* CartaSi GRATUITA IL PRIMO ANNO su richiesta, puoi ottenere una carta di credito CartaSi gratuita il primo anno l'aggancio del RID ecc.

SERVIZI AGGIUNTIVI: possibilità di sottoscrizione GRATUITA di un PIANO DI ACCUMULO con DOSSIER TITOLI GRATUITO.

Messaggio pubblicitario con finalità promozionale.

Per le condizioni economiche e contrattuali del Conto Ripresa, consultare i Fogli Informativi disponibili sul sito www.bancamacerata.it oppure presso le Filiali ed i BPrM Punto Servizi. Il regolamento dell'operazione a premio è disponibile sul sito www.bancamacerata.it oppure presso le Filiali ed i BPrM Punto Servizi. Promozione valida fino al 31/12/2016. Possibilità di accensione del conto ripresa CGIL anche per coniugi e figli, anche non conviventi, degli iscritti dipendenti CGIL, previa presentazione della propria tessera di iscrizione al sindacato o copia di quella intestata al proprio coniuge o genitore. Il rilascio della carta è subordinato ad approvazione da parte della Banca.

**PUOI RIVOLGERTI PER CHIARIMENTI ED
ULTERIORI INFORMAZIONI ALLE FILIALI**

DIREZIONE GENERALE

Contrada Acquevive 20/A

62100 MACERATA

Tel. 0733.2501

Filiale di Porto San Giorgio

Via Buozzi, 9
63822 Porto San Giorgio (FM)
Tel. 0733.250600

BPrM Punto Servizi San Severino Marche

Via Gorgonero, 28/E
62027 San Severino Marche (MC)
Tel. 0733.250650

Filiale di Civitanova Marche

Via Cecchetti, 85
62012 Civitanova Marche (MC)
Tel. 0733.250350

BPrM Punto Servizi Camerino

Corso Vittorio Emanuele II, 41/43
62032 Camerino (MC)
Tel. 0733.250450

Filiale di Macerata

Corso F.lli Cairoli, 104
62100 Macerata (MC)
Tel. 0733.250300

BPrM Punto Servizi Piediripa

Via Annibaldi, 31/F
62010 Piediripa (MC)
Tel. 0733.250500

Filiale di Tolentino

Via Nazionale, 65/I
62029 Tolentino (MC)
Tel. 0733.250400

BPrM Punto Servizi Recanati

Viale Cesare Battisti, 30
62019 Recanati (MC)
Tel. 0733.250550



Geometra CRISTIANO PALMIERI

Contrada Camporota 8/A 62010 Treia (MC)

cristiano.pal@libero.it cell. 3288656914

PRATICHE
CATASTALI

PRATICHE
EDILIZIE

EX FABBRICATI RURALI
VOLTURE
DOFCA
PREGEO

PERMESSO DI COSTRUIRE
SCIA A.P.E
DETRAZIONI 50% & 65% CILA

..... PREZZI CONCORDATI E SCONTATI
ANCHE PER ALTRE TIPOLOGIE DI
PRATICHE E CERTIFICAZIONI

PER CHIARIMENTI ED ULTERIORI
INFORMAZIONI RIVOLGITI AL TUO
DIRIGENTE SINDACALE O ALLO
STUDIO CONVENZIONATO



INTERMEDIARIO ASSICURATIVO

GUALTIERO RUOCCO

Corso Cavour 87 - MACERATA



+39 3384866871



gr.intermediazioniassicurative@yahoo.com

UNA VASTA OFFERTA DI POLIZZE RCA PER TUTTE LE ESIGENZE

SCONTI SULLE POLIZZE ON LINE E SULLA PROVVIGIONE APPLICATA

ASSISTENZA IN TUTTE LE FASI PER L'ASSICURATO



facile.it
PARTNER

**PER MAGGIORI INFORMAZIONI RIVOLGITI
AL TUO DIRIGENTE SINDACALE O
ALL'INTERMEDIARIO ASSICURATIVO**





OTTICA



SEDE

viale Passero Solitario

62019 RECANATI

071- 7574381

**DIETRO PRESENTAZIONE DELLA TESSERA
DI ISCRIZIONE ANNUALE ALLA CGIL**

SCONTO SU TUTTI GLI OCCHIALI

PER CHIARIMENTI ED ULTERIORI INFORMAZIONI



RIVOLGITI AL TUO
DIRIGENTE SINDACALE
O ALL'ESERCIZIO
CONVENZIONATO



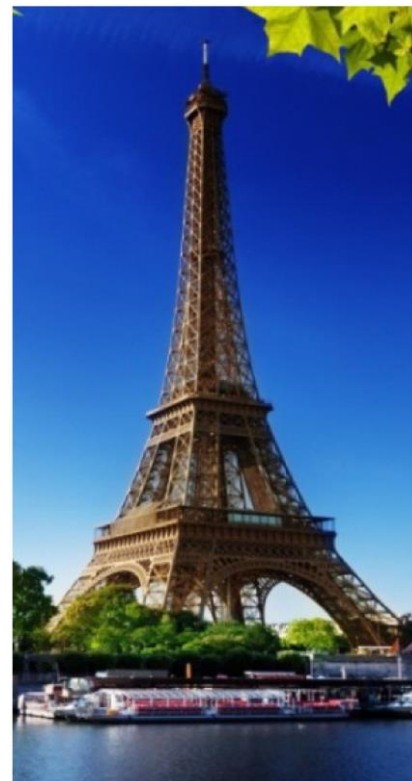

Vagamond Voyage

Viaggi & Turismo

piazza Vittorio Veneto 11 MACERATA
tel. +39 0733 35364 mob. 340 0858681
info@vagamondvoyage.com



**SCONTI SU TUTTI I PRODOTTI
ED I PACCHETTI DEL**

5%

PER GLI ISCRITTI ALLA CGIL



CGIL

MACERATA

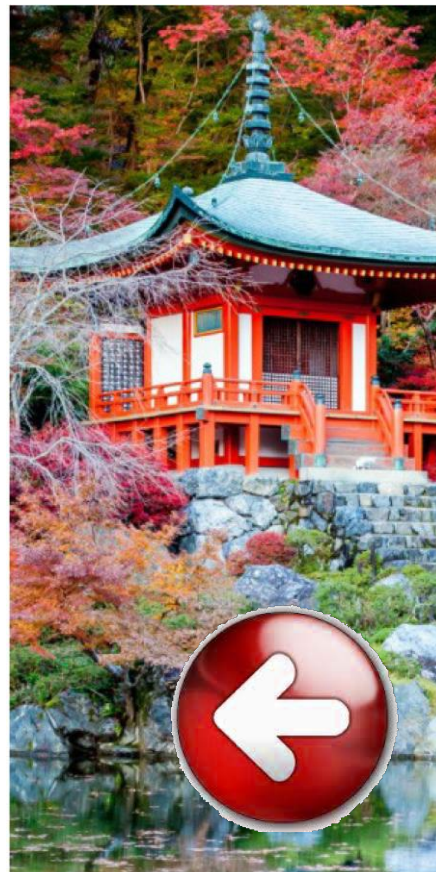

ARCHITETTO ZEGA GIUDITTA

Via Giuliozzi 6 MACERATA

3496421387

arch.giudittazega@gmail.com

**PRATICHE
CATASTALI**

FRAZIONAMENTO

VOLTURE

DOFCA

PREGEO

**PRATICHE
EDILIZIE**

A.P.E

DIVISIONI
IMMOBILIARI

CILA

CERTIFICATI DESTINAZIONE
URBANISTICA

..... PREZZI CONCORDATI E SCONTATI
ANCHE PER ALTRE TIPOLOGIE DI
PRATICHE E CERTIFICAZIONI

PER CHIARIMENTI ED ULTERIORI
INFORMAZIONI RIVOLGITI AL TUO
DIRIGENTE SINDACALE O ALLO
STUDIO CONVENZIONATO





Parrucchieria Femminile

Orari flessibili

Armocromia

Crioterapia

Giornate Tricologiche

Degrade

Erbe tintorie

accessori per capelli

Prodotti vegani

Asciugature al vapore



Via Regina Elena 156
Civitanova Marche
0733 978114



**SCONTO SU TUTTI I PACCHETTI E PRODOTTI DEL 10%
ALLE ISCRITTE ED ISCRITTI ALLA CGIL**



Offerte esclusive riservate agli iscritti/te CGIL di Macerata e ai loro familiari accedendo alla pagina web :

**<https://www.credemwelfare.it/azienda/cgil-macerata/>
utilizzando il pin : **cgilmc2023****

ALCUNE DELLE OFFERTE PRESENTI :

- **Conti Correnti:** se diventi cliente Credem, aprendo un conto corrente, avrai condizioni esclusive e il rilascio di un buono Amazon di 100 euro. Le principali caratteristiche del conto corrente sono le seguenti:

Canone mensile cc Gratuito con il possesso di almeno 4 prodotti oltre il conto (es.: home banking, bancomat, accredito stipendio/pensione, addebito utenze, carta di credito, ecc.)

Operazioni	Illimitate
Estratto conto mensile	Gratis
Liquidazione interessi	Gratuito
Addebito utenze/rid in c/c	Gratuito
Bonifici Internet Banking	0,58 euro
Internet banking	Gratuito



- **Time deposit** (deposito vincolato a tempo) fino al 4,00% lordo annuo per 12 mesi;
- **Carta ego 2000:** è la carta di credito che permette, alle famiglie con accredito stipendio/emolumenti, di avere un fido fino a 2.000 euro, senza finalità di scopo, da rimborsare in 12 rate mensili a TAN e TAEG 0;
- **Finanziamenti personali** (plafond riservato al tasso fisso del 7,65%) e cessioni del quinto;
- **Conto libretto Comodo e Carta Prepagata Ego Go:** le soluzioni ideali per iniziare a costruire il futuro dei bambini e ragazzi insegnandogli a risparmiare.
- **Mutui e surroghe:** Credem è, attualmente, presente sui principali siti di comparazione online relativamente ai mutui per acquisto/surroga sia a tasso fisso che variabile con condizioni ai vertici del mercato. Puoi scegliere tra diverse opzioni (fisso, variabile, multiswitch, varia il fisso, con cap) con durata fino a 30 anni e finanziabilità fino al 95% del valore di perizia attraverso la collaborazione con Avvera Spa, società del gruppo Credem specializzata in mutui casa (mutui con immobili provenienti da donazione, acquisto fra parenti, all'asta, ristrutturazione o costruzione).
- **Rimborso bolli:** se vengono trasferiti i propri risparmi da altra banca Credem rimborsa l'imposta di bollo sugli investimenti, pari allo 0,20% del controvalore degli strumenti finanziari, fino ad un massimo di due anni.

Si accede ai prodotti e servizi riservati agli iscritti/te alla CGIL di Macerata e familiari in 2 modi:

- accedere al sito **www.credemwelfare.it/azienda/cgil-macerata/** e digitare la password "**cgilmc2023**". Potrai richiedere il contatto del consulente dedicato con la compilazione del form presente all'interno di ogni prodotto e/o servizio;
- contattare direttamente il consulente Credem: Fabio Maluccio
cell. 366-7559877 – mail : fmaluccio@credem.it.



OSTEOPATA

TROBBIANI PIETRO

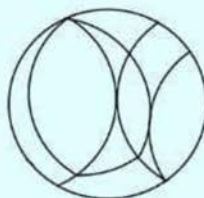

Prevenzione, Funzione, Salute

SCONTI PER GLI ISCRITTI CGIL
30% TRATTAMENTI OSTEOPATICI
10% RESTANTI SERVIZI

MEDICINA OSTEOPATICA 0-99

- **Gravidanza, post partum, neonati ed età evolutiva.**
- In associazione ad **apparecchio ortodontico**, bite, **occhiali** da vista e dispositivi ortopedici.
- **Emicranie, cervicalgie**, lombalgie e dolori diffusi o locali.
- **Insonnia, ansia e disturbi del tratto digerente.**
- **Fratture**, infortuni, **incidenti** e ospedalizzazioni.
- Ottimizzazione del gesto atletico.

TERAPISTA MOTRICITÀ F.S.C.
GINNASTICA POSTURALE



Macerata Loc Corneto

Appignano La Farmacosmetica

Tolentino Piscina Comunale NPN



Osteopata
Pietro Trobbiani



+39 3338972262

Prenota anche tu
con il QRcode o
chiamandomi !